

2020

# 南澳大学留学指南



University of  
South Australia







位列校龄低于50年  
的世界大学第25名

2019 QS校龄低于50年的大学排名

澳大利亚年轻大学  
前3名

2018年英国泰晤士高等教育世界年轻大学  
排名

综合评定为五星级

2018年 QS星级评定







教学质量位列澳大利  
亚第一名

2018年泰晤士高等教育年轻大学排名



亚太地区最佳  
大学排名前四十

2019年泰晤士高等教育亚太地区大学第  
36名



学校在科研、  
就业能力、教学、  
设施、国际化、  
社会责任感及创新领  
域均被评为五星级

2018年QS星级评定

## 开启学习之旅

欢迎来到南澳大学，南澳大学是一所与全球各行业紧密结合的学校，致力于帮助解决各行业及专业遇到的问题。我们的教学以实践为导向，我们的研究富有创造性。我们创造了对全球经济和社会繁荣至关重要的新知识。我们的毕业生是全新的专业人士，全球公民，随时准备与世界共事，随时准备创造和应对变化。南澳大学是澳大利亚创新实用型大学。

# 学生支持

## 入学指南

我们在此协助您平稳过渡到大学生活。

我们为所有新生提供如下服务：

- ✓ 免费接机服务
- ✓ 阿德莱德的生活咨询
- ✓ 大学迎新活动
- ✓ 在澳大利亚工作的权利
- ✓ 社区和政府服务
- ✓ 学校学术政策和手续

为帮助学生顺利完成学业，我们提供全方位的支持服务。

- » 学业及个人咨询服务：
- » 关于校内安全的 SafeZone app
- » 就业咨询
- » 法律咨询
- » 社会支持服务
- » 住宿支持
- » 辅导
- » 国际学生服务
- » 残疾和社会融入服务
- » 语言及学习帮助
- » 健康服务
- » 接机服务
- » 在线学习与支持
- » 迎新活动
- » 学生app

[unisa.edu.au/international](http://unisa.edu.au/international)

澳大利亚学生服务  
第二名

2018年国际学生服务调查报告

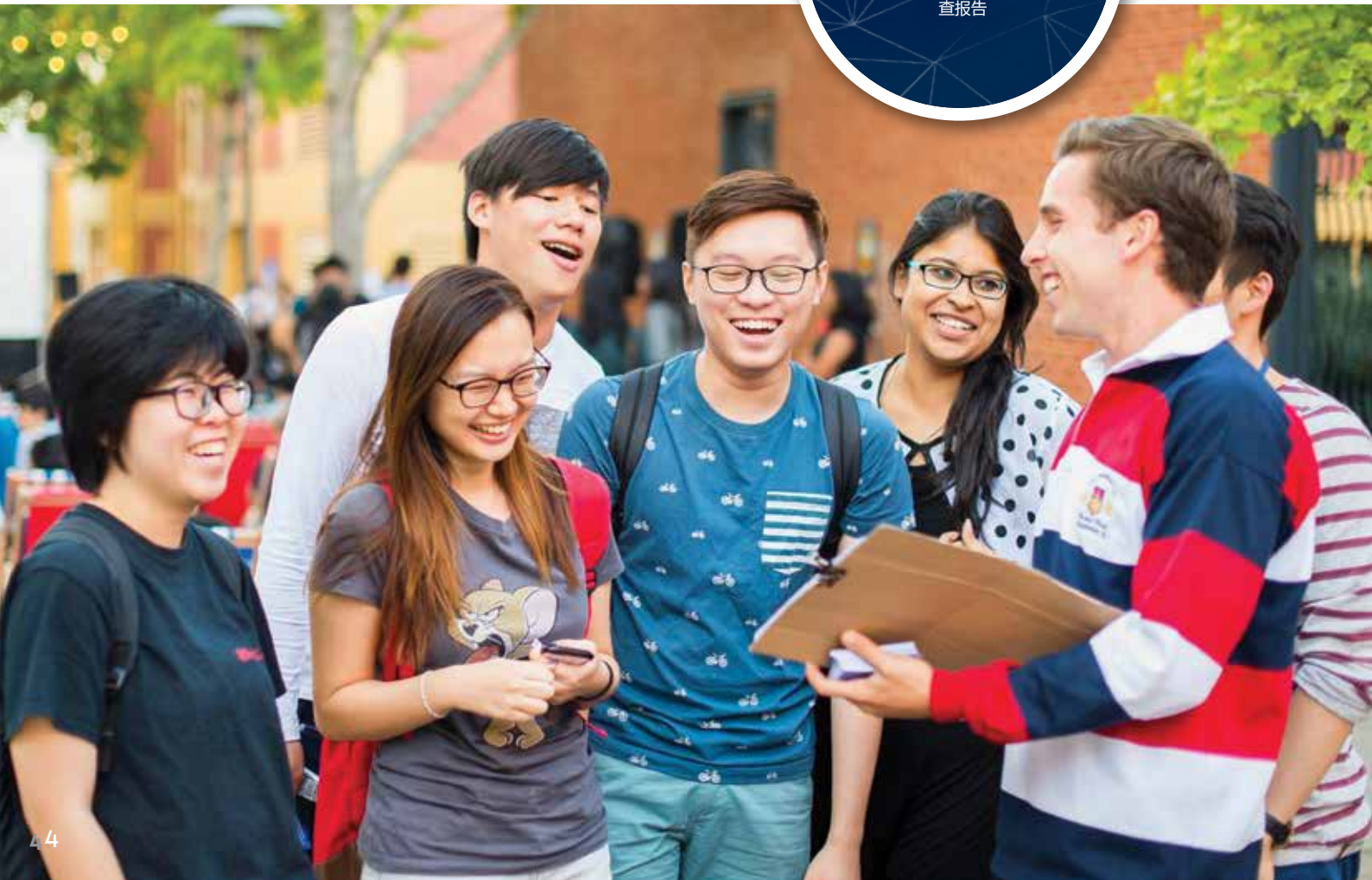



# 校园生活



## 迎新活动

参加O-Week, 开启您的大学探索之旅。您可以认识您的讲师, 结交新朋友, 还可以从老生那里获得宝贵的见解。请享受免费的午餐和活动, 熟悉下校园, 并为大学的第一天做好准备。

[unisa.edu.au/orientation](http://unisa.edu.au/orientation)



## 南澳大学学生会 (USASA)

南澳大学学生会是一个学生组织。它是非赢利性的学生自有组织, 用以协调学生宣传、社团活动、旧书售卖、社交活动、学生杂志、校园服务台和捐赠活动。

[unisa.edu.au/USASA](http://unisa.edu.au/USASA)



## 学生社团

南澳大学现有100多个学术、文化和社交类学生社团等待您去发现。加入社团是结交新朋友、找到志趣相投的同学、并能打造充满活力的大学生活的一种很好的方式。

[unisa.edu.au/clubs](http://unisa.edu.au/clubs)



## 南澳大学体育俱乐部

参与南澳大学的体育活动, 您可加入我们超过25个体育俱乐部。您也可报名参加各种从社会级到国家级的体育赛事, 不妨积极参加校内健身中心的活动, 参加各种社区赛事。

[unisa.edu.au/unisport](http://unisa.edu.au/unisport)



## 体育馆会员资格

所有校区通用



在社交媒体上关注学校动态  
[youtube.com/unisouthaustralia](https://www.youtube.com/unisouthaustralia)  
[facebook.com/UniSA](https://www.facebook.com/UniSA)  
[twitter.com/UniversitySA](https://twitter.com/UniversitySA)  
[instagram.com/universitysa](https://www.instagram.com/universitysa)



[unisa.edu.au/studentexperience](http://unisa.edu.au/studentexperience)



# 新的空间

校园里增添了新的建筑、设施、就餐与社交场所，现在是到南澳大学读书的绝佳时机。下面我们带您快速浏览校园新气象。



耗资2.47亿澳元的南澳大学癌症研究所位于阿德莱德市中央商务区的南澳大利亚健康和生物医学园区内，致力于为相关研究、教学和社区参与创造新机会。



**IRESS交易厅** 位于城西校区，有最先进的学习设施，提供实时市场数据以及金融分析工具

Pridham Hall大礼堂是南澳大学新的中心，学生在此集会，欢庆大学生活、各种重要时刻和成就。这里包括一个大型多功能厅，用于组织毕业典礼和体育赛事，还包括一个健身中心及一个25米五泳道恒温游泳池。



Pridham Hall



# 产业合作

南澳大学的教研活动受到产业以及最新趋势和市场需求影响。我们与全球超过2,500家企业进行合作，为学生提供实习、项目、科研和工作机会。

## 成为志愿者

我们可协助您在校学习期间联络某个组织，并成为志愿者。做志愿者是您回报社会、获得宝贵的人生体验并给简历增彩的很好的方式。

[unisa.edu.au/volunteering](http://unisa.edu.au/volunteering)

## 澳大利亚排名前十 雇主满意度

QILT:2018年雇主满意度调查，总体满意度指标—全国报告

## 加入校友网

毕业后，您将成为学校全球校友网的一份子。南澳大学遍布全球的校友共有20多万人，在香港、中国大陆、新加坡、马来西亚、越南、印度尼西亚和英国均设有正式的校友会。

[unisa.edu.au/alumni](http://unisa.edu.au/alumni)



南澳大学商学院 经过5千万美元的翻新工程，南澳大学商学院学生现在得以使用下一代学习空间，包括独特的房间和支持服务，企业风格的休息室，上机电脑，以及一个MBA和高管教育中心。

# 商学院

加入南澳大学商学院——澳大利亚首屈一指的商学院之一，因优质的教育、高就业率和科研成果而闻名全球。南澳大学商学院专注于为学生的全球职业生涯做好准备。掌握知识和技能的毕业生将成为变革、发展的领军人物，对企业和社区产生重要影响。毕业后，您将成为商学院全球55,000多校友中的一员，这些人都是积极进取的经理人、法律专业人士、高管或学者。

## 学习领域

会计学

国际MBA

金融学

人力资源管理

国际贸易

法律

物流及供应链管理

管理学

市场营销

房地产

运动与休闲

旅游与会展



获得“欧洲质量发展认证体系 (EQUIS)”认证的，澳洲仅有的9所商学院之一

由全球商学院认证机构-欧洲管理发展基金会 (EFMD) 颁发



“我选择在南澳大学学习，因为南澳大学商学院提供了实践性的学习机会，而且它也是全球排名前1%的商学院。”

学校设施都是很现代化，充满了高科技，而且有很多可用的资源。学校还为学生提供了许多支持服务，例如，学生服务中心非常支持学生在阿德莱德的学习和生活。就业辅导中心也会为学生撰写简历与面试提供建议。我就是通过利用学校的各种资源现在阿德的一所会计事务所做会计工作。”

Yingqi Lin

中国

会计专业毕业生



世界前1%的商学院并获五星卓越评定

南澳大学商学院荣获欧洲质量发展认证体系 (EQUIS) 认证，(全球超过16,500所商学院中) 仅有180所获此殊荣，全澳洲仅有9所。欧洲管理发展基金会 (EFMD)，2019年2月。2018年QS星级评定。





# 教育、艺术及社会科学学院

在学位学习中，学生将在空间和时间维度探索人类思想、交流和行为。通过社会创新和创造力，发现新的思维方式。充分利用您的好奇心，通过独特的理念和对社会的贡献，来塑造和稳定更具包容性的社区。受益于广泛的专业知识和高度敬业的教职工，学生富有想象力的、跨学科的、基于解决方案的学习和研究方法获得认可。

## 学习领域

建筑学

艺术与设计

传播学

创意产业

教育学

语言

传媒艺术

心理学

社会工作

城区规划



艺术与设计专业  
世界前150强

2019年QS学科排名



攻读学位期间，通过就业  
实习与业界建立联系。

使用三星智能学校 (Samsung  
SMARTSchool) 澳大利亚技  
术最先进的教师培训中心



全澳洲教育排名前十  
2019泰晤士高等教育学科排名



# 健康科学学院

学生在健康科学学院学习，为成为医疗保健专业人员及研究人员的职业生涯做好充分的准备。南澳大学与重点行业、政府及社区都建立起合作关系。学校强调学生需要在实践中学习，并大量投资改善教学、研究设施，包括耗资2.47亿澳元新建的位于阿德莱德生物医学城的南澳大学癌症研究所，这些都将使学生受益。学生将在先进的现代化专业实验室和面向社区服务的校内诊所中学习与实践。毕业生将为注重协作、发现、进步和创新的产业注入新力量。

## 学习领域

健康科学

医学检验

医疗放射科学

健康服务管理学

助产学

护理学

营养学与食品科学

职业治疗

药剂学

物理治疗学

运动与体育科学



护理学排名全球前100强

2018年QS学科排名



“对于物理治疗的学生而言，在毕业前有丰富的临床经验是非常重要的。而南澳大学的课程均由来自不同领域且经验丰富的物理治疗师来教授。此外，南澳大学与多所医院有教学合作关系，可以给学生提供不同物理治疗实习的机会。并且，所有老师都很平易近人及友好，我带来在南澳大学的美好学习体验。”

Ella Qingping Lyu

中国

物理治疗学士

荣获校长卓越国际奖学金



药剂学就业率、学生满意度和教学质量全澳前五强

QILT：毕业生成果调查，2016-18年课程体验调查—全职工作就业率、整体满意度以及教学质量指标（本科生）。仅限南澳洲公立大学。



# 信息技术、工程和环境学院

信息技术、工程和环境学院的学生将站在创新和技术的的前沿。加入本院一大批活跃的、思维超前的学生、学者和研究者，力争在通信与信息技术、工程、科学、国防和航空航天领域中发展各种新科技。通过实际项目和现场工作与业界合作，以提供对最终用户产生积极影响的解决方案。学习地点在阿德莱德北郊的科技园附近，园区聚集了一百多家高科技企业，蕴藏着知识共享、产品研发、科研以及职业社交等机会。

## 学习领域

航空学

工程学

信息技术

工程管理

环境科学

数据科学

数学

游戏及娱乐设计

网络与网络安全

土木、电气、电子及机械工程

项目管理

理学



计算机科学与信息系统技能发展  
澳大利亚排名第二

2019年《优秀大学指南》

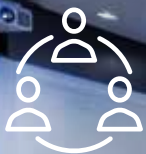

学校与全球超过2,500家企业建立了合作关系，为学生提供实践机会



工程与技术澳大利亚前十强

2019年泰晤士高等教育学科排名





---

# 发现阿德莱德

---

南澳大学位于阿德莱德，澳大利亚的教育之都。阿德莱德也是文化汇聚之所，有众多民族，各种食物，节日和体育赛事。阿德莱德拥有澳洲一流的海滩，葡萄园和公园，而且都相当靠近市中心。阿德莱德以教育，环境，治安，医疗，文化和基础设施闻名全球阿德莱德市区提供免费WiFi，免费电车和穿过市中心的免费巴士服务，是一个真正的读书的理想城市。







全球最宜居城市排名  
第十

2018年经济学人智库全球宜居性指数

全球旅游目的新星  
榜单第一名

2017 Trip.com 评奖

南澳大利亚被评为  
全球十大最佳  
旅游地区

前十大最佳旅行地 孤独星球  
2017

格雷尔海滩 / 离市区仅12公里，  
洁白的沙滩，经典海滩的奇妙，  
在此一应俱全：游泳、潜水、  
浮潜俱佳，还能看到海豚。



  
**Mawson Lakes校区**  
**市区发车的快车**  
 17分钟抵达该校区。



  
**Magill校区**  
**市区发车的公交**  
 22分钟抵达该校区

### 生活成本低

阿德莱德是世界上生活水平最高的城市之一，但生活成本也是全球最低的城市之一。因此，在阿德莱德生活，可有更多资金用于食品，住宿，日用品，出行和娱乐。



阿德莱德比悉尼的生活成本低16%\*

阿德莱德比墨尔本的生活成本低13%\*

\*经济学人智库发布的《2018年全球宜居性指数》



### 免费WIFI

南澳大学校区之间的免费校车

### 直飞航班

广州 / 9小时10分钟

香港 / 8小时20分钟

吉隆坡 / 7小时

新加坡 / 6小时30分钟

(上述为直飞阿德莱德大约所需时间)

### 气候

地中海式气候：夏季干热，冬季温和。



# 住宿

## 南澳大学urbanest学生公寓

新的南澳大学urbanest学生公寓位于阿德莱德CBD中央商务区银行街12号，配有设计智能、现代化的公寓和独立开间。Urbanest学生公寓毗邻中央铁路和电车站，交通便利，距离城东和城西校区都很近。租金周付，含电费，空调及无限流量的网费。学生可参加每周的各种大型活动，可使用健身房设施、开放式iMac电脑机房、安全的自行车存放区、可自行烧烤的户外阳台，并且可获得7\*24小时现场团队支持



## 更多住宿方式...

阿德莱德拥有多种住宿条件，可以满足你住宿方面的各种需求和预算。同时，我们拥有学生住宿专项服务团队，确保学生顺利找到适合的住所。

### 学生宿舍

每周\$140-\$200澳元

配备齐全 / 租金通常包含水电费等 / 学校检查 / 网上订租

### 学生公寓

每周\$150-\$460澳元

配备齐全 / 学校检查 / 很受欢迎 / 网上订租

### 家庭寄宿

每周\$250-\$310澳元

配备齐全 / 租金含餐费 / 与寄宿家庭同住 / 租金通常含水电费等 / 很受欢迎 / 网上订租

### 独立租房

每周\$120-\$350澳元

独立自住 / 必须亲自检查 / 租金不含水电费。

## 临时住宿

如果你还没有确定长期居住地，请确保在到达阿德莱德前安排好你的临时住宿。你需要在课程开始前提前两周到达，从而保证有足够的时间来安排住宿。

[unisa.edu.au/temporary-accommodation](http://unisa.edu.au/temporary-accommodation)

周租金\$199  
澳元起



如需获取有针对性的建议，请联系：

(p): +61 8 8302 0877

(e): [accommodation@unisa.edu.au](mailto:accommodation@unisa.edu.au)

(w): [unisa.edu.au/accommodation](http://unisa.edu.au/accommodation)



如需了解更多信息以及获取学校的租房数据库，请访问：[unisa.edu.au/accommodation](http://unisa.edu.au/accommodation)

18岁以下学生不得租住Urbanest公寓。



---

# 科研

---

学校的科研既要考虑产业需求，也要考虑社区需要。学生融入科研文化，注重产生新知，提供应对全球性挑战的解决方案，并为毕业后充满竞争的职业生涯作好准备。



---

## 100%的科研达到 或高于世界水平

2018年澳洲科研报告 (ERA)



---

## 澳大利亚产业创新 收入排名第一

2019年泰晤士高等教育世界大学排名



---

## 澳大利亚大学科学 研究排名第八

2015年澳洲科研报告两位代码和四位代码级别总评定比例。《澳大利亚人》，2015年12月11日。

# 学生的录取途径

有许多其它途径可帮助学生进入南澳大学。详情访问：

To learn more, visit [unisa.edu.au/international-pathways](http://unisa.edu.au/international-pathways)

## 校内



### 南澳大学国际学院 (SAIBT)

SAIBT提供实早期过渡课程以及一系列文凭课程，可衔接南澳大学90多个本科课程。（请注意：其中某些课程对学生的平均成绩（GPA）有要求）。学生合格完成SAIBT课程后可直接转入南澳大学所选课程就读大一或大二（学分认证后）。

[saibt.sa.edu.au](http://saibt.sa.edu.au) | CRICOS provider code: SAIBT O2193C

相当于澳大利亚11年级

相当于澳大利亚11年级

早期过渡课程

相当于澳大利亚12年级

文凭  
可转入多数本科课程读大二

南澳大学 -- 大一

南澳大学 -- 大二



### 南澳大学英语语言中心 (CELUSA)

CELUSA教授高质量的学术英语 (AE) 课程，使母语为非英语国家的学生能为大学学习做好准备。CELUSA适用于那些未达到南澳大学英语语言录取要求的申请者，为其提供学术英语 (AE) 课程。符合资格并成功完成AE课程(达到适当的水平)的学生，可开始就读南澳大学或南澳大学国际学院SAIBT。此外，CELUSA也是雅思 (IELTS) 和澳大利亚OET (职业英语考试) 的考试中心。学生雅思成绩总分每差0.5分，大约要10周语言培训，具体在正式申请提交以后确定。

[unisa.edu.au/celusa](http://unisa.edu.au/celusa) | CRICOS provider code: CELUSA O2193C

### CELUSA 2019年课程起止时间

课程	开课日期	结束日期
CC1901	07/01/2019	08/02/2019
CC1902	11/02/2019	15/03/2019
CC1903	18/03/2019	18/04/2019
假期 (一周)		
CC1904	29/04/2019	31/05/2019
CC1905	03/06/2019	05/07/2019
假期 (两周)		
CC1906	22/07/2019	23/08/2019
CC1907	26/08/2019	27/09/2019
假期 (一周)		
CC1908	08/10/2019	08/11/2019
CC1909	11/11/2019	13/12/2019

## 校外



### 恩斯伯瑞学院 (EYNESBURY COLLEGE)

恩斯伯瑞学院提供一系列课程，提供进入南澳大学大一和大二课程就读的途径。恩斯伯瑞学院提供高质量的教学以及很好的学生支持。同时，它也是培生学术英语考试 (PTE Academic) 的考试中心。

[eynesbury.navitas.com](http://eynesbury.navitas.com) | CRICOS provider code: 00561M



### 南澳职业技术学院 TAFE

持有副学士学位的学士可进入南澳大学攻读一系列学士学位。已获学分可使学生直接就读南澳大学的大一，大二或大三。学生完成TAFE SA学术英语课程后也可直接进入南澳大学攻读某些学位。

[tafesa.edu.au/international](http://tafesa.edu.au/international)  
CRICOS provider code: 00092B | RTO code: 41026 | HEP code: PRV14002



# 2020年课程

商学院

	课程代码	CRICOS代码	课程学制 (年数)	2020年度学费 (澳元)	开学月份	课程名称限制	校区	雅思成绩要求					澳洲ATAR
								总分	阅读	写作	听力	口语	
<b>本科课程</b>													
<b>Bachelor of Business*</b> 商学	DBBN	082882D	3	32,600	2月, 8月		CW	6.0	6.0	6.0			70
<b>Bachelor of Business (Design and Marketing)</b> 商业学士 (设计与营销)	DBMD	097501K	3	32,600	2月, 7月		CW	6.0	6.0	6.0			70
<b>Bachelor of Business (Economics, Finance and Trade)*</b> 商学 (经济, 金融及贸易)	DBIB	027743E	3	32,600	2月, 8月		CW	6.0	6.0	6.0			70
<b>Bachelor of Business (Finance)*</b> 商学 (金融)	DBCF	080918B	3	32,600	2月, 8月		CW	6.0	6.0	6.0			70
<b>Bachelor of Business (Financial Planning)*</b> 商业学士 (理财规划)	DBRF	097499K	3	32,600	2月, 8月		CW	6.0	6.0	6.0			70
<b>Bachelor of Business (Human Resource Management)</b> 商学 (人力资源管理)	DBBH	080603K	3	32,600	2月, 8月		CW	6.0	6.0	6.0			70
<b>Bachelor of Business (Information Strategy and Management)</b> 商学 (信息, 战略与管理)	DBBN	086245A	3	32,600	2月, 8月		CW	6.0	6.0	6.0			70
<b>Bachelor of Business (Innovation and Entrepreneurship)</b> 商学 (创新与创业)	DBBN	082892B	3	32,600	2月, 8月		CW	6.0	6.0	6.0			70
<b>Bachelor of Business (International Business)</b> 商学 (国际关系)	DBBN	088328D	3	32,600	2月, 8月		CW	6.0	6.0	6.0			70
<b>Bachelor of Business (Legal Studies)</b> 商学 (法律研究)	DBLS	082890D	3	32,600	2月, 8月		CW	6.0	6.0	6.0			70
<b>Bachelor of Business (Logistics and Supply Chain Management)</b> 商学 (物流与供应链管理)	DBBL	080915E	3	32,600	2月, 8月		CW	6.0	6.0	6.0			70
<b>Bachelor of Business (Management)</b> 商学 (管理)	DBBC	080993B	3	32,600	2月, 8月		CW	6.0	6.0	6.0			70
<b>Bachelor of Business (Marketing)*</b> 商学 (市场营销)	DBBM	080916D	3	32,600	2月, 8月		CW	6.0	6.0	6.0			70
<b>Bachelor of Business (Property)*</b> 商学 (房地产管理)	DBPY	024196G	3	32,600	2月, 8月		CW	6.0	6.0	6.0			70
<b>Bachelor of Business (Real Estate Practice)</b> 商业学士 (房地产实务)	DBRF	097500M	3	32,600	2月, 8月		CW	6.0	6.0	6.0			70
<b>Bachelor of Business (Sport and Recreation Management)</b> 商学 (体育与休闲管理)	DBBS	081326G	3	32,600	2月, 8月		CW	6.0	6.0	6.0			70
<b>Bachelor of Business (Tourism and Event Management)*</b> 商学 (旅游与会展管理)	DBBT	081139K	3	32,600	2月, 8月		CW	6.0	6.0	6.0			70
<b>Bachelor of Commerce (Accounting)*</b> 商务 (会计)	DBCA	080917C	3	32,600	2月, 8月		CW	6.0	6.0	6.0			70
<b>Bachelor of Laws (Honours)</b> 法律学 (荣誉学位)	DHLA	089090B	4	32,600	2月, 8月		CW	7.0	7.0	7.0	7.0	7.0	90
<b>Bachelor of Marketing and Communication</b> 市场营销与传媒	DBMN	060210D	3	32,600	2月, 7月		CW	6.0	6.0	6.0			70



# 2020年课程

商学院

	课程代码	CRICOS代码	课程学时 (年数)	2020年度学费 (澳元)	开学月份	课程名额限制	校区	雅思成绩要求					澳洲ATAR
								总分	阅读	写作	听力	口语	
<b>硕士课程</b>													
<b>Master of Business Administration</b> 工商管理	DMMA	048635B	1.5	40,300	1月, 4月, 6月, 9月		CW	6.5	6.0	6.0			
<b>Master of Business Administration (Finance)</b> 工商管理 (金融)	DMMA	083050C	1.5	40,300	1月, 4月, 6月, 9月		CW	6.5	6.0	6.0			
<b>Master of Business Administration (Human Resource Management)</b> 工商管理 (人力资源管理)	DMMA	083052A	1.5	40,300	1月, 4月, 6月, 9月		CW	6.5	6.0	6.0			
<b>Master of Business Administration (Marketing)</b> 工商管理 (市场营销)	DMMA	083054K	1.5	40,300	1月, 4月, 6月, 9月		CW	6.5	6.0	6.0			
<b>Master of Finance</b> 金融	DMFC	082591D	2	35,900	2月, 8月		CW	6.5	6.0	6.0			
<b>Master of Finance (Financial Planning)</b> 金融 (银行学)	DMFP	098154E	2	35,900	2月, 8月		CW	6.5	6.0	6.0			
<b>Master of Management</b> 管理学	DMMX	091989G	1.5	35,900	2月, 8月		CW	6.5	6.0	6.0			
<b>Master of Management (Advertising and Brand Management)</b> 管理学硕士 (广告与品牌管理)	DMMX	098292F	1.5	35,900	2月, 8月		CW	6.5	6.0	6.0			
<b>Master of Management (Arts and Cultural Management)</b> 理学 (艺术与文化管理)	DMMC	081136B	2	35,900	2月, 8月		CW	6.5	6.0	6.0			
<b>Master of Management (Human Resource Management)</b> 管理学 (人力资源管理)	DMMX	091992A	1.5	35,900	2月, 8月		CW	6.5	6.0	6.0			
<b>Master of Management (Marketing)</b> 管理学 (市场营销)	DMMX	091993M	1.5	35,900	2月, 8月		CW	6.5	6.0	6.0			
<b>Master of Management (Supply Chain Management)</b> 管理学 (供应链管理)	DMMX	091991B	1.5	35,900	2月, 8月		CW	6.5	6.0	6.0			
<b>Master of Management (Tourism and Event Management)</b> 管理学 (旅游与会展管理)	DMMX	091990C	1.5	35,900	2月, 8月		CW	6.5	6.0	6.0			
<b>Master of Professional Accounting</b> 会计学	DMPC	082982M	2	35,900	2月, 8月		CW	6.5	6.0	6.0			
<b>International Master of Business Administration</b> 国际MBA	DMIN	081137A	2	40,300	2月, 8月		CW	6.5	6.0	6.0			
<b>International Master of Business Administration (Advertising and Brand Management)</b> 国际工商管理硕士 (广告与品牌管理)	DMIN	097175G	2	40,300	2月, 8月		CW	6.5	6.0	6.0			
<b>International Master of Business Administration (Finance)</b> 国际MBA(金融)	DMIN	092314J	2	40,300	2月, 8月		CW	6.5	6	6			
<b>International Master of Business Administration (Human Resource Management)</b> 国际MBA (人力资源管理)	DMIN	091996G	2	40,300	2月, 8月		CW	6.5	6.0	6.0			
<b>International Master of Business Administration (Marketing)</b> 国际MBA(市场营销)	DMIN	091997C	2	40,300	2月, 8月		CW	6.5	6.0	6.0			
<b>International Master of Business Administration (Supply Chain Management)</b> 国际MBA (供应链管理)	DMIN	091995J	2	40,300	2月, 8月		CW	6.5	6.0	6.0			
<b>International Master of Business Administration (Tourism and Event Management)</b> 国际MBA (旅游与会展管理)	DMIN	091994K	2	40,300	2月, 8月		CW	6.5	6.0	6.0			





# 2020年课程

	课程代码	CRICOS代码	课程学制 (年数)	2020年度学费 (澳元)	开学月份	课程名额限制	校区	雅思成绩要求					澳洲ATAR
								总分	阅读	写作	听力	口语	
<b>本科课程</b>													
<b>Bachelor of Architectural Studies</b> 建筑学	DBAE	060207K	3	33,600	2月, 7月		CW	6.0	6.0	6.0			75
<b>Bachelor of Art and Design (Honours)</b> 艺术与设计 (荣誉) 学士	DHAD	036327B	1	28,000	2月		CW	6.5	6.0	6.0			
<b>Bachelor of Arts</b> 文学	MBAA	024180D	3	28,000	2月, 7月		M	6.0	6.0	6.0			65
<b>Bachelor of Arts (Aboriginal Cultures and Australian Society)</b> 文学 (土著文化与澳洲社会)	MBAP	074671D	3	28,000	2月, 7月		M	6.0	6.0	6.0			65
<b>Bachelor of Arts (Applied Linguistics)</b> 文学学士 (应用语言学)	MBAA	097509B	3	28,000	2月, 7月		M	6.0	6.0	6.0			65
<b>Bachelor of Arts (Creative Writing and Literature)</b> 文学学士 (文学与创意写作)	MBAA	097508C	3	28,000	2月, 7月		M	6.0	6.0	6.0			65
<b>Bachelor of Arts (Cultural Studies)</b> 文学学士 (文化研究)	MBAA	097502J	3	28,000	2月, 7月		M	6.0	6.0	6.0			65
<b>Bachelor of Arts (English Language)</b> 文学学士 (英语语言)	MBAA	097507D	3	28,000	2月		M	6.0	6.0	6.0			65
<b>Bachelor of Arts (History and Global Politics)</b> 文学学士 (历史与全球政治)	MBAA	097504G	3	28,000	2月, 7月		M	6.0	6.0	6.0			65
<b>Bachelor of Arts (Honours)</b> 文学学士 (荣誉)	MHAR	024183A	1	28,000	2月, 7月		M	6.0	6.0	6.0			
<b>Bachelor of Arts (Languages)</b> 文学 (语言文学)	MBAA	081802F	3	28,000	2月		M	6.0	6.0	6.0			65
<b>Bachelor of Arts (Law, Policy and Politics)</b> 文学学士 (法律、政策和政治)	MBAA	098294D	3	28,000	2月, 7月		M	6.0	6.0				65
<b>Bachelor of Arts (Performing Arts)</b> 文学 (表演艺术)	MBAA	081804D	3	28,000	2月, 7月		M	6.0	6.0	6.0			65
<b>Bachelor of Arts (Psychology)</b> 文学学士 (心理学)	MBAA	097506E	3	28,000	2月, 7月		M	6.0	6.0	6.0			65
<b>Bachelor of Arts (Screen Studies)</b> 文学学士 (屏幕研究)	MBAA	097505F	3	28,000	2月, 7月		M	6.0	6.0	6.0			65
<b>Bachelor of Arts (Social Media)</b> 文学学士 (社会媒体)	MBAA	097503G	3	28,000	2月, 7月		M	6.0	6.0	6.0			65
<b>Bachelor of Arts (Sociology)</b> 文学 (社会学)	MBAA	081805C	3	28,000	2月, 7月		M	6.0	6.0	6.0			65
<b>Bachelor of Communication and Media</b> 传媒与媒体	MBCD	081881B	3	28,000	2月, 7月		CW, M	6.0	6.0	6.0			65
<b>Bachelor of Contemporary Art</b> 现代艺术	DBCX	095004K	3	28,000	2月, 7月		CW	6.0	6.0	6.0			65
<b>Bachelor of Design (Communication Design)</b> 设计学 (传媒设计)	DBVC	023813F	3	28,000	2月, 7月		CW	6.0	6.0	6.0			65
<b>Bachelor of Design (Illustration and Animation)</b> 设计 (插画与动画)	DBIA	095761F	3	28,000	2月, 7月		CW	6.0	6.0	6.0			65
<b>Bachelor of Design (Product Design)</b> 设计学 (产品设计)	DBPR	071953G	3	30,300	2月, 7月		CW	6.0	6.0	6.0			65
<b>Bachelor of Early Childhood Education (Honours)</b> 教育学幼儿 (荣誉学位)	LHEC, MHEC	098150J	4	28,000	2月		ML	7.0	7.0	7.0	7.0	7.0	70
<b>Bachelor of Interior Architecture</b> 室内建筑学	DBIR	024202C	4	30,300	2月, 7月		CW	6.0	6.0	6.0			65
<b>Bachelor of Journalism and Professional Writing</b> 新闻学与专业写作	MBJR	082449K	3	29,300	2月, 7月		M	6.0	6.0	6.0			70
<b>Bachelor of Media Arts</b> 媒体艺术	MBME	058520G	3	28,000	2月, 7月		M	6.0	6.0	6.0			65
<b>Bachelor of Primary Education (Honours)</b> 教育学小学 (荣誉学位)	LHPE, MHPE	098151G	4	28,000	2月		ML	7.0	7.0	7.0	7.0	7.0	70
<b>Bachelor of Psychological Science</b> 心理学	MBPU	036236E	3	29,300	2月, 7月		M	6.0	6.0	6.0			70
<b>Bachelor of Psychological Science (Cognitive Neuroscience)</b> 心理学 (认知神经科学)	MBCN	079096A	3	31,000	2月		CE, M	6.0	6.0	6.0			80
<b>Bachelor of Psychological Science (Counselling and Interpersonal Skills)</b> 心理学 (心理辅导与人际技巧)	MBPU	081882A	3	29,300	2月, 7月		M	6.0	6.0	6.0			70
<b>Bachelor of Psychology (Honours)</b> 心理学 (荣誉学位)	MHPU	036237D	4	29,300	2月		M	6.0	6.0	6.0			93
<b>Bachelor of Psychology (Honours) (Cognitive Neuroscience)</b> 心理学 (荣誉学位) (认知神经科学)	MHPU	091255A	4	29,300	2月		M	6.0	6.0	6.0			93
<b>Bachelor of Social Science (Ageing and Disability)</b> 社会科学学士 (老化与残疾)	MBSS	098030F	3	28,000	2月, 7月		M	6.0	6.0	6.0			65
<b>Bachelor of Social Science (Human Services)</b> 社会科学 (公众事业)	MBSS	002497J	3	28,000	2月, 7月		M	6.0	6.0	6.0			65
<b>Bachelor of Social Work</b> 社会工作	MBSW	000537M	4	28,000	2月, 7月		M	6.0	6.0	6.0			65
<b>Bachelor of Social Work (Honours)</b> 社会工作 (荣誉学位)	MHSW	081883M	4	28,000	2月		M	6.0	6.0	6.0			80

# 2020年课程

## 教育、艺术及社会科学学院

	课程代码	CRICOS代码	课程学制 (年数)	2020年度学费 (澳元)	开学月份	课程名额限制	校区	雅思成绩要求					澳洲ATAR
								总分	阅读	写作	听力	口语	
<b>硕士课程</b>													
<b>Master of Architecture</b> 建筑学	DMAE	060208J	2	35,900	2月, 7月		CW	6.5	6.0	6.0			
<b>Master of Design (Communication Design)</b> 设计 (传媒设计)	DMSP	082771M	2	32,600	2月, 7月		CW	6.5	6.0	6.0			
<b>Master of Design (Contemporary Art)</b> 设计 (现代艺术)	DMSP	095763D	2	32,600	2月, 7月		CW	6.5	6.0	6.0			
<b>Master of Design (Design and Construct)</b> 设计 (设计及建造)	DMSP	082770A	2	32,600	2月, 7月		CW	6.5	6.0	6.0			
<b>Master of Design (Industrial Design)</b> 设计 (工业设计)	DMSP	071952G	2	32,600	2月, 7月		CW	6.5	6.0	6.0			
<b>Master of Design (Interior Architecture)</b> 设计 (室内建筑)	DMSP	082769E	2	32,600	2月, 7月		CW	6.5	6.0	6.0			
<b>Master of Design (Sustainable Design)</b> 设计 (可持续发展设计)	DMSP	082768F	2	32,600	2月, 7月		CW	6.5	6.0	6.0			
<b>Master of Education (TESOL)</b> 教育学 (TESOL)	MMTL	082450F	2	30,300	2月, 7月		M	6.5	6.0	6.0			
<b>Master of Social Work</b> 社会工作	MMSK	064242G	2	30,300	2月	Y	M	7.0	7.0	7.0	7.0	7.0	
<b>Master of Teaching (Early Childhood)</b> 教育 (幼儿教育)	MMET	077214E	2	30,300	2月		M	7.0	7.0	7.0	7.0	7.0	
<b>Master of Teaching (Primary)</b> 教育 (小学教育)	MMET	077215D	2	30,300	2月		M	7.0	7.0	7.0	7.0	7.0	
<b>Master of Teaching (Secondary)</b> 教育 (中学教育)	MMET	077217B	2	30,300	2月, 7月		ML	7.0	7.0	7.0	7.0	7.0	
<b>Master of Urban and Regional Planning</b> 城市与区域规划	DMUR	071951J	2	34,800	2月, 7月		CW	6.5	6.0	6.0			

## 健康科学学院

<b>本科课程</b>													
<b>Bachelor of Biomedical Research (Honours)</b> 生物医学研究 (荣誉) 学士	IHBY	069793C	1	35,900	2月		CE	6.5	6.5	6.5	6.5	6.5	
<b>Bachelor of Clinical Exercise Physiology (Honours)</b> 临床运动理学 (荣誉学位)	IHCP	095008F	4	37,800	2月		CE	6.5	6.5	6.5	6.5	6.5	93
<b>Bachelor of Exercise and Sport Science</b> 运动与体育科学	IBXS	094935G	3	30,300	2月		CE	6.5	6.5	6.5	6.5	6.5	80
<b>Bachelor of Health Science (Public Health)</b> 健康科学 (公共卫生)	IBHP	0100073	3	30,300	2月		CE	6.5	6.5	6.5	6.5	6.5	75
<b>Bachelor of Human Movement</b> 人体运动	IBHT	027744D	3	30,300	2月		CE	6.5	6.5	6.5	6.5	6.5	75
<b>Bachelor of Laboratory Medicine (Honours)</b> 医学检验 (荣誉学位)	IHBL	088329C	4	35,900	2月		CE	6.5	6.5	6.5	6.5	6.5	80
<b>Bachelor of Medical Radiation Science (Medical Imaging)</b> 医学放射科学 (医学影像)	IBRS	088578G	4	37,800	2月	Y	CE	7.0	7.0	7.0	7.0	7.0	93
<b>Bachelor of Medical Radiation Science (Nuclear Medicine)</b> 医学放射科学 (核医学)	IBRS	088333G	4	37,800	2月	Y	CE	7.0	7.0	7.0	7.0	7.0	93
<b>Bachelor of Medical Radiation Science (Radiation Therapy)</b> 医学放射科学 (放射治疗)	IBRS	088335E	4	37,800	2月	Y	CE	7.0	7.0	7.0	7.0	7.0	93
<b>Bachelor of Medical Science</b> 医学科学	IBMS	068948G	3	36,900	2月		CE	6.5	6.5	6.5	6.5	6.5	80
<b>Bachelor of Midwifery</b> 助产学	IBMW	036241G	3	32,600	2月	Y	CE	6.5	6.5	6.5	6.5	6.5	90
<b>Bachelor of Nursing</b> 护理学	IBNU	024218F	3	32,600	2月	Y	CE	6.5	6.5	6.5	6.5	6.5	67
<b>Bachelor of Nutrition and Food Sciences</b> 营养与食品科学	IBNF	036238C	3	34,800	2月		CE	6.5	6.5	6.5	6.5	6.5	75
<b>Bachelor of Occupational Therapy (Honours)</b> 职业理疗 (荣誉学位)	IHOC	088336D	4	37,800	2月	Y	CE	7.0	7.0	7.0	7.0	7.0	90
<b>Bachelor of Pharmaceutical Science</b> 医药科学	IBPA	060209G	3	34,800	2月		CE	6.5	6.5	6.5	6.5	6.5	75
<b>Bachelor of Pharmacy (Honours)</b> 药理学 (荣誉学位)	IHPC	088337C	4	39,400	2月		CE	6.5	6.5	6.5	6.5	6.5	80
<b>Bachelor of Physiotherapy (Honours)</b> 物理治疗 (荣誉学位)	IHPZ	088338B	4	37,800	2月	Y	CE	7.0	7.0	7.0	7.0	7.0	93
<b>Bachelor of Podiatry</b> 足病学	IBOP	008312G	4	37,800	2月	Y	CE	7.0	7.0	7.0	7.0	7.0	90



# 2020年课程

健康科学学院

信息技术、工程和环境学院

	课程代码	CRICOS代码	课程学制 (年数)	2020年学费 (澳元)	开学月份	课程名额限制	校区	雅思成绩要求					澳洲ATAR
								总分	阅读	写作	听力	口语	
<b>硕士课程</b>													
<b>Master of Advanced Clinical Physiotherapy (Musculoskeletal)</b> 高级临床理疗 (肌肉与骨骼)	IMAP	088576K	1	39,400	July		CE	7.0	7.0	7.0	7.0	7.0	
<b>Master of Advanced Clinical Physiotherapy (Sports)</b> 高级临床理疗 (运动)	IMAP	088577J	1	39,400	July		CE	7.0	7.0	7.0	7.0	7.0	
<b>Master of Health Services Management</b> 健康服务管理	IMHM	096783C	2	28,000	2月, 7月		CE	6.5		6.5		6.5	
<b>Master of Occupational Therapy (Graduate Entry)</b> 职业治疗	IMOG	024071J	2	40,300	2月	Y	CE	7.0	7.0	7.0	7.0	7.0	
<b>Master of Physiotherapy (Graduate Entry)</b> 物理治疗学	IMPE	045406F	2	43,600	2月	Y	CE	7.0	7.0	7.0	7.0	7.0	
<b>本科课程</b>													
<b>Bachelor of Applied Science (Honours) (Industrial and Applied Mathematics)</b> 应用科学 (荣誉) 学士 (工业与应用数学)	LHMS	040651M	1	33,600	2月, 7月		ML	6.0	6.0	6.0			
<b>Bachelor of Aviation (Flight)</b> 航空学 (航空驾驶)	LBAF	095900M	3	37,800	2月, 7月		ML	6.0	6.0	6.0			70
<b>Bachelor of Aviation (Management)</b> 航空学 (航空管理)	LBAN	088879F	3	35,900	2月, 7月		ML	6.0	6.0	6.0			70
<b>Bachelor of Construction Management</b> 工程造价	IBBE	099378C	3	33,600	2月, 7月		CE	6.0	6.0	6.0			70
<b>Bachelor of Construction Management (Honours)</b> 建筑管理 (荣誉) 学士	IHCN	099379B	4	33,600	2月, 7月		CE	6.0	6.0	6.0			80
<b>Bachelor of Engineering (Honours) (Civil and Construction Management)</b> 工程 (荣誉) 学士 (土木和建筑管理)	LHMI	099377D	4	35,900	2月, 7月		ML	6.0	6.0	6.0			75
<b>Bachelor of Engineering (Honours) (Civil and Structural)</b> 工程学 (荣誉学位) (土木工程与结构)	LHMI	081807A	4	35,900	2月, 7月		ML	6.0	6.0	6.0			75
<b>Bachelor of Engineering (Honours) (Civil)</b> 工程学 (荣誉学位) (土木工程)	LHMI	081808M	4	35,900	2月, 7月		ML	6.0	6.0	6.0			75
<b>Bachelor of Engineering (Honours) (Electrical and Electronic)</b> 工程学 (荣誉学位) (电气与电子)	LHIF	081810F	4	35,900	2月, 7月		ML	6.0	6.0	6.0			75
<b>Bachelor of Engineering (Honours) (Electrical and Mechatronic)</b> 工程学 (荣誉学位) (电气与机电)	LHIF	081811E	4	35,900	2月, 7月		ML	6.0	6.0	6.0			75
<b>Bachelor of Engineering (Honours) (Mechanical and Advanced Manufacturing)</b> 工程学 (荣誉学位) (机械与高级制造)	LHMR	081814B	4	35,900	2月, 7月		ML	6.0	6.0	6.0			75
<b>Bachelor of Engineering (Honours) (Mechanical and Mechatronic)</b> 工程学 (荣誉学位) (机械与机电)	LHMR	081815A	4	35,900	2月, 7月		ML	6.0	6.0	6.0			75
<b>Bachelor of Engineering (Honours) (Mechanical)</b> 工程学 (荣誉学位) (机械)	LHMR	081816M	4	35,900	2月, 7月		ML	6.0	6.0	6.0			75
<b>Bachelor of Environmental Science</b> 环境科学	LBVT	070414J	3	33,600	2月, 7月		ML	6.0	6.0	6.0			70
<b>Bachelor of Information Technology</b> 信息技术	LBCP	024199D	3	33,600	2月, 7月		ML	6.0	6.0	6.0			70
<b>Bachelor of Information Technology (Games and Entertainment Design)</b> 信息技术 (游戏与娱乐设计)	LBCP	067898K	3	33,600	2月, 7月		ML	6.0	6.0	6.0			70
<b>Bachelor of Information Technology (Honours)</b> 信息技术 (荣誉学位)	LHCP	024200E	1	33,600	2月, 7月		ML	6.0	6.0	6.0			
<b>Bachelor of Information Technology (Mobile Application Development)</b> 信息技术 (移动应用开发)	LBCP	083331E	3	33,600	2月, 7月		ML	6.0	6.0	6.0			70
<b>Bachelor of Information Technology (Networking and Cybersecurity)</b> 信息技术 (网络与网络安全)	LBCP	067899J	3	33,600	2月, 7月		ML	6.0	6.0	6.0			70
<b>Bachelor of Information Technology (Software Development)</b> 信息技术 (软件开发)	LBCP	067897M	3	33,600	2月, 7月		ML	6.0	6.0	6.0			70
<b>Bachelor of Mathematics (Data Science)</b> 数学 (数据科学)	LBMH	095006G	3	33,600	2月, 7月		ML	6.0	6.0	6.0			75
<b>Bachelor of Mathematics (Industrial and Applied Mathematics)</b> 数学 (应用数学)	LBMH	095007G	3	33,600	2月, 7月		ML	6.0	6.0	6.0			75
<b>Bachelor of Science</b> 科学	LBSC	024220A	3	33,600	2月, 7月		ML	6.0	6.0	6.0			70
<b>Bachelor of Science (Honours)</b> 科学 (荣誉学位)	LHSC	098256K	1	33,600	2月		ML	6.5	6.0	6.0			
<b>Bachelor of Software Engineering (Honours)</b> 软件工程 (荣誉学位)	LHSG	081819G	4	33,600	2月, 7月		ML	6.0	6.0	6.0			75

# 2020年课程

	课程代码	CRICOS代码	课程学制 (年数)	2020年度学费 (澳元)	开学月份	课程名额限制	校区	雅思成绩要求					澳洲ATAR
								总分	阅读	写作	听力	口语	
<b>硕士课程</b>													
<b>Master of Applied Project Management</b> 应用项目管理	IMAM	095898M	1.5	34,800	2月, 7月		CE	6.5	6.0	6.0			
<b>Master of Applied Project Management (Contract Management)</b> 应用项目管理硕士 (合同管理)	IMAM	098255M	1.5	34,800	2月, 7月		CE	6.5	6.0	6.0			
<b>Master of Cybersecurity</b> 网络安全	LMCY	092659F	2	33,600	2月, 7月		ML	6.5	6.0	6.0			
<b>Master of Data Science</b> 数据科学	LMDS	079912G	2	34,800	2月, 7月		ML	6.5	6.0	6.0			
<b>Master of Engineering (Civil and Infrastructure)</b> 工程学 (土木工程和基础设施)	LMCL	088538E	2	36,900	2月, 7月		ML	6.5	6.0	6.0			
<b>Master of Engineering (Electrical Power)</b> 工程学 (电力)	LMEL	079908C	2	36,900	2月, 7月		ML	6.5	6.0	6.0			
<b>Master of Engineering (Engineering Management)</b> 工程学 (工程管理)	LMEB	077355C	2	36,900	2月, 7月		ML	6.5	6.0	6.0			
<b>Master of Engineering (Telecommunications)</b> 工程学 (电信)	LMEL	079909B	2	36,900	2月, 7月		ML	6.5	6.0	6.0			
<b>Master of Engineering (Water Resources Management)</b> 工程学 (水资源管理)	LMCL	088540M	2	36,900	2月, 7月		ML	6.5	6.0	6.0			
<b>Master of Environmental Science</b> 环境科学	LMEV	058635G	2	34,800	2月, 7月		ML	6.5	6.0	6.0			
<b>Master of Information Technology (Enterprise Management)</b> 信息技术 (企业管理)	LMIG	081872C	2	32,600	2月, 7月		CW, ML	6.5	6.0	6.0			
<b>Master of Project Management</b> 项目管理	IMPA	081832M	2	34,800	2月, 7月		CE	6.5	6.0	6.0			
<b>Master of Quantity Surveying</b> 工程造价	IMQS	092658G	2	34,800	2月, 7月		CE	6.5	6.0	6.0			
<b>Master of Science in Data Science (International)</b> 数据科学硕士 (国际)	LMDSJ	097011F	2	25,600	9月		ML	7.0	6.5	6.5		6.5	
<b>Master of Science in Sustainable Energy Systems</b> 可持续能源系统科学硕士	LMSSJ	097012E	2	25,600	9月		ML	7.0	6.5	6.5		6.5	

## 符号说明

### 校区代码

CE 城东校区  
CW 城西校区  
ML Mawson Lakes校区  
M Magill校区

## 重要告知

南澳大学有权在不预先通知的前提下更改、修改或删除任何项目、学费、课程、入学要求或付款方式。

了解最新课程信息, 请访问: [unisa.edu.au/study](http://unisa.edu.au/study)

请注意, 南澳大学将按照由1-7的分值计算平均成绩 (GPA)。

如需了解详情, 请访问: [unisa.edu.au/gpa](http://unisa.edu.au/gpa)

### 费用

本手册中所列费用仅适用于2020年入学的学生。需要注意的是, 南澳大学的学费每年都有所增加, 接受学校的录取通知即表示学生清楚将承担这些费用。

如本手册中所列的费用与 [unisa.edu.au/study](http://unisa.edu.au/study), 核准发布的学费有所不同, 以网站所示费用为准。

### \* 3+1 本硕连读

对精选出的工商管理学位 (表中以\*标示), 学生可通过学校的3+1本硕连读计划, 经4年学习, 完成学士和硕士学位所需全部课程。要了解详情, 请访问: [unisa.edu.au/3plus1](http://unisa.edu.au/3plus1)

### 如何申请

了解更多信息, 请访问: [unisa.edu.au/international/apply](http://unisa.edu.au/international/apply)

### 2020年校历

SP = 学习时间 (Study Period)

#### 第1学期

SP1 2020年1月13日--2020年3月27日

SP2 2020年3月2日--2020年7月4日

SP3 2020年4月6日--2020年6月21日

#### 第2学期

SP4 2020年6月29日--2020年9月13日

SP5 2020年7月27日--2020年11月29日

SP6 2020年9月21日--2020年12月6日

SP4 (仅适用于商学院)

2020年6月15日--2020年8月9日

SP5 (仅适用于商学院)

2020年8月3日--2020年11月22日

#### 夏季学期

SP7 2020年11月2日--2021年2月7日

**请注意:** 某些计划/项目的开始日期可能不同于校历的安排, 具体请查看您的“录取意向”函。某些计划/项目的教学日期可能有变, 学生务必核对自己的学业时间表, 掌握准确的上课时间。

请注意部分专业的开学时间可能有所调整, 请查询录取通知了解详细信息。部分专业的实际授课日期可能略有调整。学生可根据具体专业咨询详细的授课日期。

南澳大学迎新活动开始之时即为正式开学日期。请确保在制定出行计划时在迎新活动开始前到校。





University of  
South Australia

### 更多信息

[unisa.edu.au/international](http://unisa.edu.au/international)

电话: +61 8 8302 0114

传真: +618 8302 9121

Email: [international@unisa.edu.au](mailto:international@unisa.edu.au)

免费电话: (澳大利亚) 1800 1818 58

[youtube.com/unisouthaustralia](https://www.youtube.com/unisouthaustralia)

[facebook.com/UniSA](https://www.facebook.com/UniSA)

[twitter.com/UniversitySA](https://twitter.com/UniversitySA)

[instagram.com/universitysa](https://www.instagram.com/universitysa)

[weibo.com/studyatunisa](https://www.weibo.com/studyatunisa)

Wechat: unisa101

本手册所提供信息, 仅供一般参考之用, 南澳大学并不就本手册的内容、适用性、准确性或完整性作任何陈述。本手册资料按“原样”提供, 不提供明示或暗示的保证。

2019年4月交付印刷时, 上述信息准确无误。

CRICOS号00121B

